INDUSTRIE UND GEWERBE

Rinn & Cloos GmbH Gewerbepark, Heuchelheim

EnS

Stadtwerke Gießen
SWG

„Die technische Kompetenz und das Gesamtpaket haben uns überzeugt."

Jürgen Rinn

Bei einer Wärmeabnahme von 2.100.000 kWh/Jahr konnte eine Einsparung von 20% erzielt werden.

Kurzbeschreibung:
- Umbau der Heizzentrale I
- Einbau einer Fernwärmeleitung zwischen den beiden Heizzentralen
- Demontage der Erzeuger in Heizzentrale II und Ersetzen durch eine Wärmeübergabestation
- Umbau der Warmwasserbereitung für die Großküche

Anlagendaten alt:
- 2 Heizzentralen
- Insgesamt 6 Kessel > 500 kW
  davon 1 Kessel mit Ölbrenner
  und 5 Kessel mit Zweistoffbrennern
- Eigenes Stromnetz
- Ölkessel zur Spitzenlast

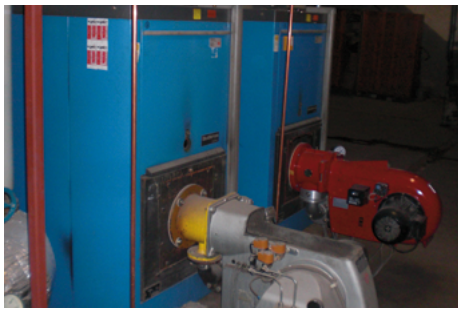

Anlagendaten neu:
- Gasbrennwertkessel 860 kW
- 3 Übergabestationen
- BHKW Modul 50 kW

Stadtwerke Gießen AG
En5
Lahnstraße 31
35398 Gießen
Tel. 0641 708-1535
Fax 0641 708-3356
en5@stadtwerke-giessen.de
www.stadtwerke-giessen.de

Stadtwerke Gießen
SWG